



Notă de constatare

pentru proprietățile fără amenajament silvic

DATA: 10.08.2017

GARDA FORESTIERA PLOIESTI
 Nr.: 9604
 Data: 10.08.2017

OCOLUL SILVIC SLĂNIC
 INTRAȘI IESIRE Nr. 5525
 Ziua 10 Luna 08 Anul 2017



APV 6.936 A.I.
 VOLUMUL 11 MC
 NR.ARBORI 24

DELEGATII:

ING. ANAREI IONEL - CONSILIER G.F. PLOIESTI
ING. BĂNICĂ BOGDAN - RESPONSABIL F.F. O.S. SLĂNIC

OBIECTIV:

Verificarea actului de punere în valoare nr. 6936 s-a realizat în baza prevederilor O.M. nr. 884/2016 pentru marcarea din U.P. TV - DOFTĂNET, u.a. 1571, la solicitarea O.S. SLĂNIC cu nr. 10827/20.07.2017 înregistrată la Garda Forestieră Ploiești cu nr. 8625/20.07.2017

CONSTATĂRI:

Copie după solicitarea de marcarea a proprietarului

Numărul contractului de servicii silvice încheiat între proprietar și ocol, valabil pe 10 ani 1901/21.03.2016

Numărul de înregistrare al contractului din registrul Gărzii Forestiere Ploiești

Copie după înscrierea în registrul recoltărilor de masă lemnoasă a a.p.v.-ului, conform anexa 2 din OM 884/2016.

Suprafața parchetului 1,50 ha. Felul tăierii ACCIDENTALE I

Șef ocol, ing. GHEORGHE LAZĂR. Responsabil fond forestier ing. BĂNICĂ BOGDAN

Responsabil lucrare evaluare POPESCU GH.. Titular canton, păd. BĂNICĂ GH.

Proprietar ILIE ELENA

Numărul de arbori care au fost puși în valoare 24

Arborii marcați se încadrează / ~~nu se încadrează~~ la produse de igienă/accidentale.

Suprafața ~~se încadrează~~ / nu se încadrează în categoria ariilor naturale protejate.

La verificarea lucrărilor de punere în valoare s-au verificat diametrele la un număr de 6 arbori și înălțimile la un număr de 6 arbori.

Perioada în care nu se vor mai executa lucrări de punere în valoare 2017 - 2018

Au fost efectuate fotografiile relevante privitoare la afectare în număr de 8

Ciocanul de marcat folosit la punerea în valoare PS 415/2

Constatări și propuneri privind aprobarea a.p.v.-ului SUPRAFAȚA DE PĂDURE

CORESPUNDE CU ACTELE DE PROPRIETATE. PROPUN AVIZ

FAVORABIL ÎN VEDEREA AUTORIZĂRII APV-ULUI SPRE EXPLOATARE

Anexăm la prezenta următoarea documentație :

- Un număr de 8 fotografii în format electronic din care reiese acțiunea destabilizatoare a factorilor biotici și abiotici.

Prezenta notă de constatare, după avizarea ei de către conducătorul structurii teritoriale de specialitate, constituie și punctul de vedere menționat la art. 4, alin. (2) din O.M. nr. 884/2016.

DELEGAȚI:

GARDA FORESTIERĂ PLOIESTI

DELEGAȚI:

OCOLUL SILVIC

SLĂNIC

11.08.17



REGIA NATIONALA A PADURILOR
ROMSILVA
DIRECTIA SILVICA PRAHOVA
OCOLUL SILVIC SLANIC
Str.Independentei nr.14 ,Cod postal 105900
telefon: 0244/220507 fax: 0244/220575
slanic@ploiesti.rosilva.ro

St. Clinaș A.
St. Andrei S.

OCOLUL SILVIC SLANIC
INSCRIERE Nr. 10827
IESIRE
Zona 2a Suprafata 07 Anul 2017

GARDA FORESTIERA-PLOIESTI
Nr.: 862
Data: 20.07.2017

Catre,
Garda Forestiera Ploiesti

In conformitate cu art.4 din OM 884/12.05.2016 av inaintam spre verificare a APV-ului 6936 intocmit in padure proprietate privata cu suprafata de 1,5 ha. Pentru aceasta suprafata proprietarul nu detine amenajament silvic iar arborii marcati sunt uscati, rupti sau doborati de vant si de zapada. Mentionam ca proprietarul are contract de servicii silvice pe o perioada de 10 ani.

Fotografiile relevante privitoare la afectare am trimis la adresa gardaforestieraploiesti@yahoo.com .

Anexam copie dupa APV-ul 6936 AC

Sef ocol :
Ing. Lazar Gheorghe



ACT DE PUNERE IN VALOARE NR. 1936 AC 1 ILIE ELENA
Numar SUMAL

U.P. nr. 4 DOFTANET

Accesibilitate: 291.500 m

PRODUCTIE INDUSTRIALA

Suprafata totala act: 1.50 ha	INFORMATII PRIVIND N.T.S.M.	Grupa de specii	Numar de arbori	Voluim arbore mediu	Elagaj
Tratament: t. de accidentale I					
Natura produsului: accid.I (fara dobor.I)					
Tehnologia de exploatare: trunchiuri si catarge					
Data inventarierii: 13 Iulie 2017	S incarii pe: ha	Rasinoase			
Anul exploatarei: 2017	A borii putregalosi: buc.	FAG			
Procedul de inventariere: fir cu fir.	cu un volum de: mc	Quercinee	19	0.53	0.50
Ciomas rotund nr: PE 415/2		Diverse tari	5	0.20	0.50
Semintis neutilizabil pe ha. Vol. craci rasin. mc.		Diverse moi			
Preturi conform Hotararii Nr. 383/28/09/2016	Numar iescari: 0	TOTAL:	24	0.46	0.50

Specia	SORTAREA DIMENSIONALA						Lemn subtire	Lemn lucru	coaja	Lemn de foc Total	Voluim arbore brut	Valoare lei
	G1	G2	G3	M1	M2	M3						
STREJARI	0	0	0	2	0	0	0	2	0	8	1	748.62
CARPEN	0	0	0	0	0	0	1	1	0	0	0	45.46
Total:	0	0	0	2	0	0	1	3	0	8	1	794.08

U.A. (ha)	Vir (ani)	Pan (g)	VOLUM BRUT PE SPECII [mc]			Total volum brut	Semintis utilizabil	
			CO. S	CA			% S. tot	Compozitie
157%	1.5	70	15.0	10	1	11		

Nr. u.a.	Spe. (ha)	Diametre (cm)	Inaltimi (m)	Vir (ani)	V. arb. (m3)	Nr. arbori	Cre. (cm)	g1	g2	g3	m1	m2	m3	Lemn subtire	Lemn de foc total	V. brut (mc)	pret lei										
																		157%	CO. S	20.0	25.2	18.0	17.8	70	0.530	19	
	CA	26.0	25.3	12.0	11.9	50	0.200	5					1			1		1	45.46								
Total u.a. 157%																	24			2		1		9	1	11	794.08

Postata
Voluim (mc) ...
Impozituri ...

Software by Tomolaga Grigore
Sef Ocol:
GHEORGHE LAZAR

Impozit:

Fond Forestier
BANIA BOGDAN

VERIFICAT

ING. ANDREI IANEL
CONSILIER GF. PROTESTI
10.08.2017



OCOLUL SILVIC SLANIC

INTRARE NR. 5112
IESIRE NR. 07
Zona 20

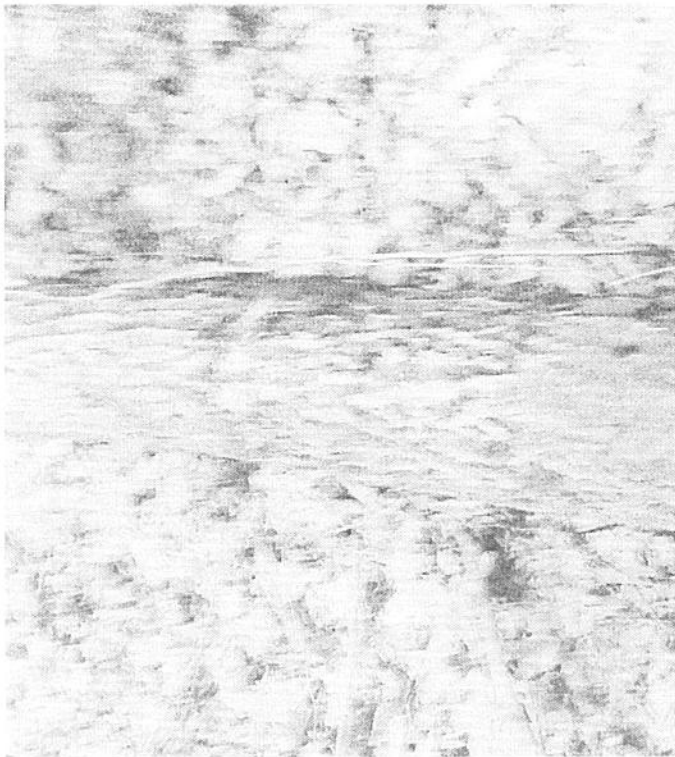

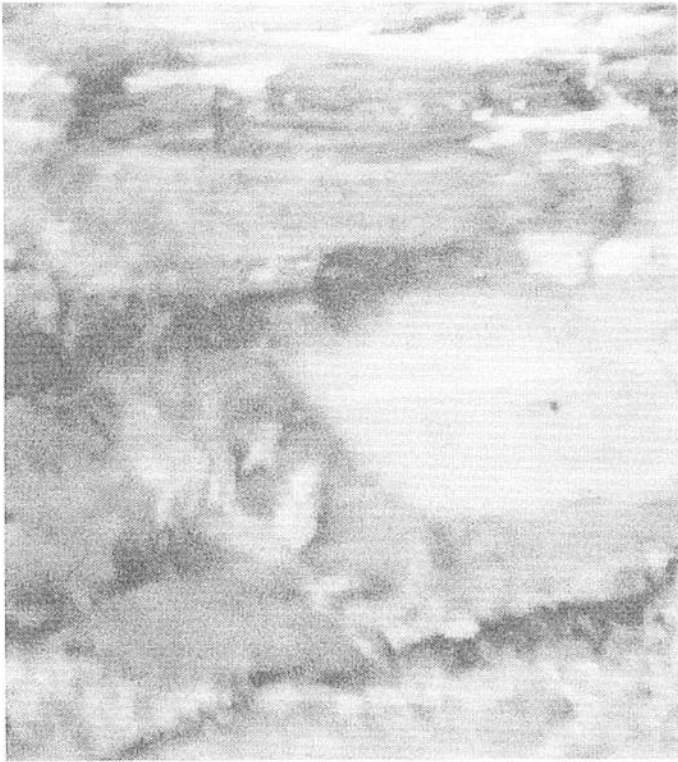



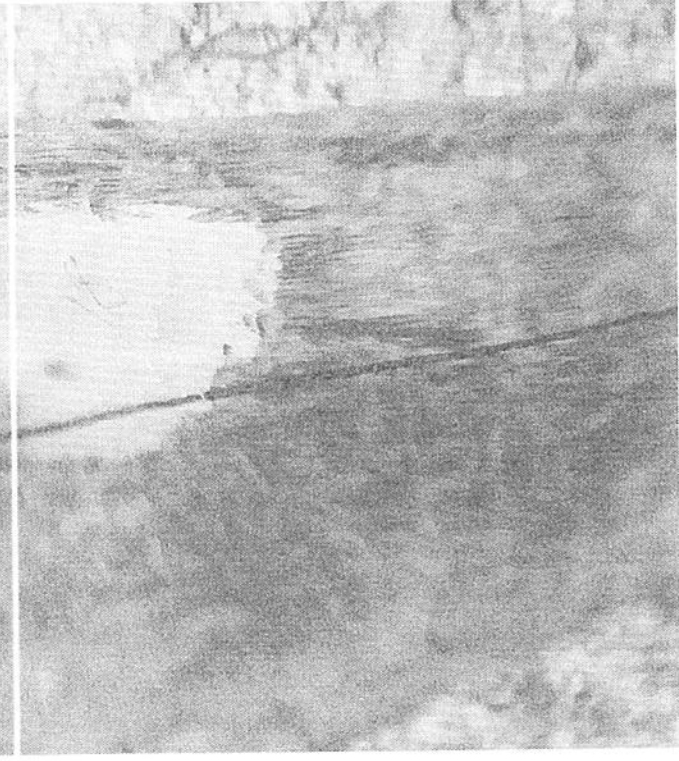
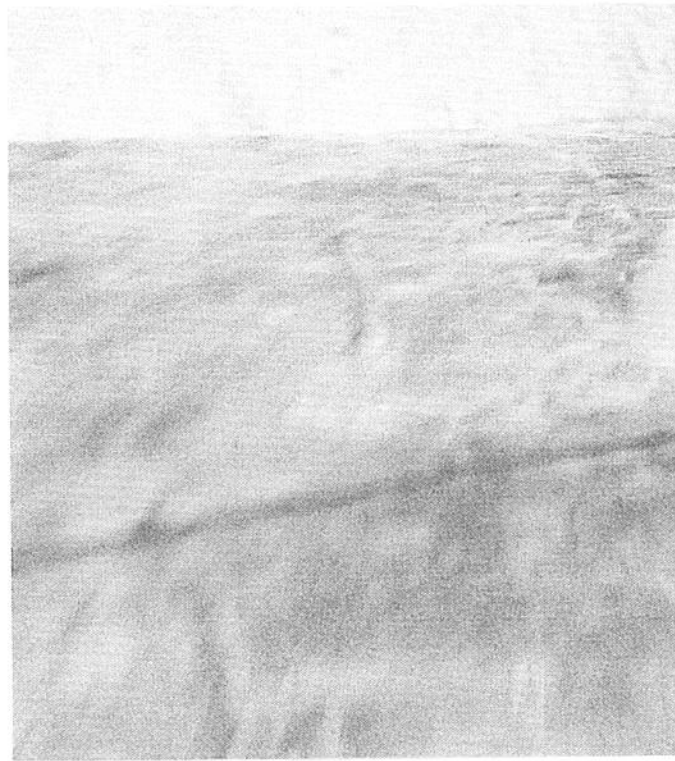
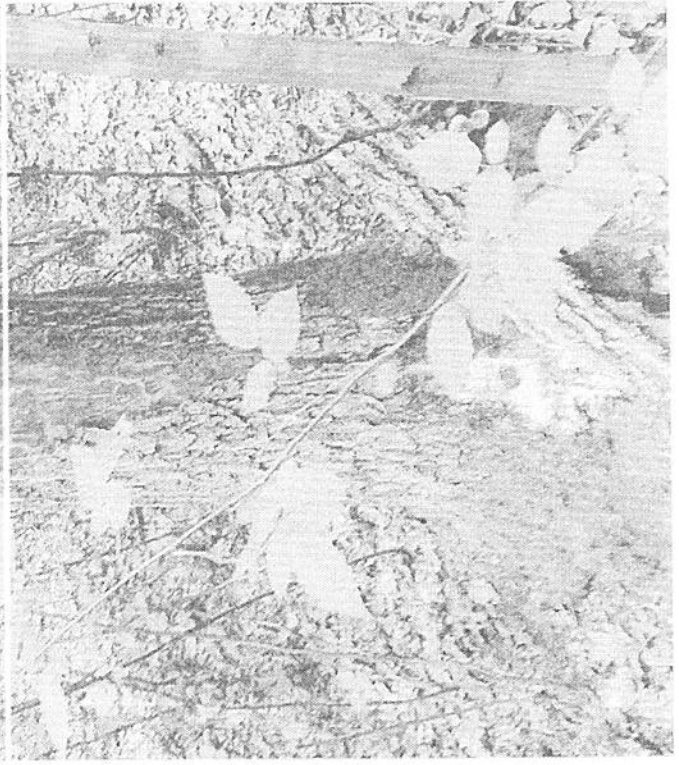
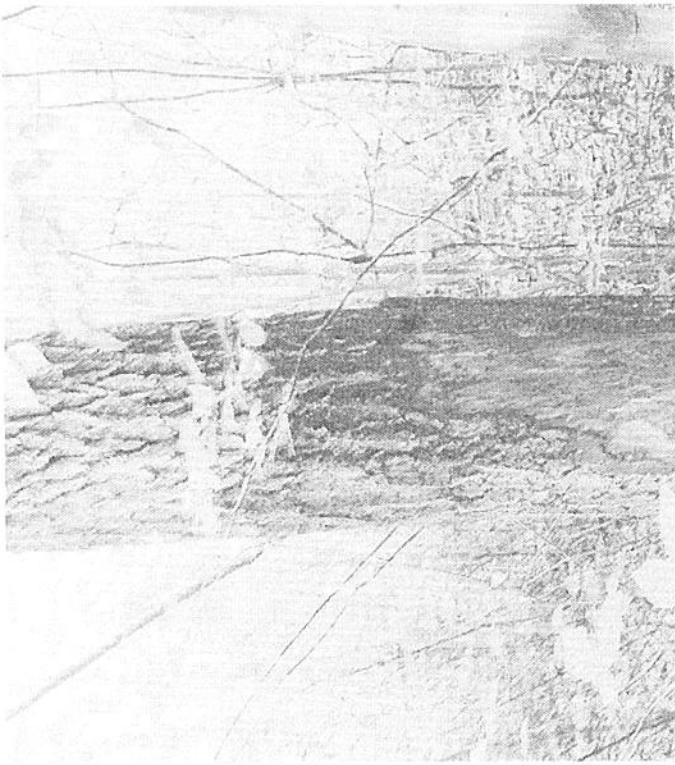

INITIALA 3143
IESIRE
Ziua 18 04 Anul 2017

CONFORM LEGII IN VIGOARE
SEF OCOL

Domnule Ing. Sef.

REGISTRUL
DIRECTIA
NATIONALA
PENTRU
PROTECTORIA
SI
CONSERVAREA
BIENELOR
CULTURALE
SI
MONUMENTELOR
ISTORICE
SI
ARHITECTURALE
SI
PAISAJULUI
CULTURAL

Subsemnata s-lie Elena din com. Gornesti
Mistii sat Gornita va rog sa-mi aprobati
taierea de material lemnos. de pe suprafata
1,6 ha de padure conform legii fondului
forestier.
29.04 - 49 157

Telefon
0731507934

18-04-2017
I.E.G.

Domnul Ing Sef al Secolului Gilvaie Slanic.



CONTRACT DE SERVICII SILVICE-PAZA
Nr. 1901 / 21.03.2016

I. PĂRȚI CONTRACTANTE

1. Direcția Silvică Prahova cu sediul social în Ploiești str. Iuliu Maniu, nr. 3, județul Prahova, cod poștal 100143, tel. 0244/597846, fax: 0244/595836, înregistrată la ORC sub numărul J29/207/2001 având codul fiscal RO1590120 și contul RO4382000000060000113594 deschis la banca Raiffeisen Bank Ploiești reprezentată prin director ing. Dragoș Ciomag și director economic ec. Radu Elvira, denumită în cuprinsul contractului **BENEFICIAR**.

2 persoana fizică **ILIE ELENA**, cu domiciliul în com. Cocorastii-Mislii, sat Goruna, nr. 149, bloc nr. 1, nr. inregistrat H NR. 654451, emis de, la data de, C.N.P. 24211122059, al lui și al, nascut la data de, in loc.

3 persoana juridică cu sediul social în, inregistrată la ORC sub nr., având codul fi., reprezentată, în calitate de: in scopul contractului **BENEFICIAR**.

II. OBIECTUL CONTRACTULUI

Art. 1. Asigurarea de către prestator a terenurilor silvice pentru suprafața de 1.5 ha fond forestier, amplasate pe raza Unității Administrative Teritoriale Cocorastii-Mislii, Jud. Prahova și în tarlalele nr. 100% proprietatea beneficiarului conform Procesului nr. 100/2011.

Art. 2. Desfășurarea activităților și supravegherii stării de sănătate a pădurilor silvice prevăzute de amenajamentele silvice, în regie proprie, de către ocolul silvic, în condiții de prestări de servicii, în condițiile legii și în conformitate cu prevederile art. 3.

Art. 3. Activitățile și lucrările pe care prestatorul este obligat să le execute: - **obligatoriu**: paza fondului forestier și executarea lucrărilor tehnice silvice care trebuie executate în regie proprie; - **optional, la cererea scrisă a beneficiarului**: evaluarea și stabilirea valorii; elaborarea A.P.V.-urilor; emiterea și reprimirea parchetelor; regenerarea și amenajarea pădurilor naturale; descopleșiri; mobilizarea solului; curățări, rărituri; realizarea lucrărilor de combatere a bolilor și dăunătorilor pădurii.

Art. 4. Prestatorul asigură serviciile silvice numai dacă beneficiarul are delimitat fondul forestier, egul contur, respectiv dacă îl are marcat cu vopsea, țărugi sau borne, excepție de la această regulă o constituie cazurile când contractul se încheie/semnează odată cu punerea în posesie, lucrări execută concomitent cu punerea în posesie.

II. DURATA CONTRACTULUI

Art. 5. Durata minimă a contractului de prestări servicii silvice pentru fond forestier este de un an și este valabil de la data de 08.11.2015 până la data de 07.11.2025 sau când se reziliază. Contractul poate fi prelungit, cu acordul părților, prin act adițional. Dacă nici una din părți nu o cerează pe cealaltă, cu 30 de zile înainte de expirarea acestuia, despre intenția de a nu mai fi încheiat contractul, acesta se va prelungi, implicit, cu aceeași perioadă pe care s-a încheiat contractul

07/37 lei an/ha

V. VALOAREA CONTRACTULUI ȘI MODALITĂȚI DE PLATĂ

Art. 6. Valoarea totală a contractului este de 786.37 lei fără T.V.A., respectiv 943.65 lei cu T.V.A. din care:

6.1 786.37 lei fără T.V.A. pentru serviciul de pază, supravegherea stării de sănătate a pădurii și reparația lucrărilor tehnice silvice care trebuie executate, anual, și prevăzute de amenajamentele silvice, și valoarea tarifului de 52.42 lei/an/ha fără T.V.A., respectiv 62.91 lei/an/ha cu T.V.A. inclus.

6.2. Valoarea devizelor întocmite de prestator și acceptate de beneficiar, pentru alte servicii silvice și lucrări opționale, comandate de beneficiar.

Devizele însoțite de părți devin anexe la contractul inițial, făcând parte integrantă din acesta.

Art. 7. Orice modificare a valorii tarifului unitar prevăzut în contract, la poziția 6.1 e comunicată beneficiarului, cu 30 de zile înainte de data când se aplică noul tarif, pentru a fi însoțit de acesta, cu justificarea tarifelor care se modifică, de drept, în fiecare an, cu rata inflației.

V. OBLIGAȚIILE PĂRȚILOR

V.1. OBLIGAȚIILE PRESTATORULUI

Art. 8. Să preia suprafața de fond forestier căreia îi asigură serviciile silvice, pe baza de control de executat în cel mult 30 de zile de la data solicitării/la punerea în posesie, și pe baza de proces-verbal de predare-primire, întocmite conform prevederilor Regulamentului de pază a fondului forestier.

Art. 9. Prestatorul este obligat:

- să asigure pază și integritatea fondului forestier;
- să monitorizeze starea de sănătate a pădurii;
- să asigure respectarea măsurilor de prevenire și stingere a incendiilor;
- să comunice structurilor teritoriale de specialitate ale autorității publice centrale care răspunde de cultivarea situația contractelor încheiate, în termen de 30 de zile de la semnarea acestora;
- să stabilească lucrările silvice prevăzute de amenajamentele silvice, care trebuie executate, anual, în vederea respectării regimului silvic și să le comunice beneficiarului în luna decembrie a fiecărui an;
- să execute, conform prevederilor amenajamentelor silvice, normelor tehnice, ordinelor și instrucțiilor reglementării în vigoare, pe bază de deviz, lucrările tehnice prevăzute de amenajamentul silvic și să le comunice beneficiarului în scris, de beneficiar.

Art. 10. Să întocmească devizele de execuție pentru lucrările opționale, comandate de beneficiar, și să le comunice beneficiarului în scris, de beneficiar.

Art. 11. Cu 15 zile înainte, să comunice beneficiarului data începerii efectuării controalelor de pază și recepției lucrărilor opționale executate.

Art. 12. Să execute controalele de pază prevăzute de regulamentul de pază a fondului forestier, anual și controale parțiale, ori de câte ori se impun asemenea controale, și să trimită copii după acestea beneficiarului sau împutemicitului legal al acestuia.

o invoca, pe toată perioada în care aceasta se manifestă și produce efecte.

Art. 49. Partea care invoca forța majoră are obligația de a notifica cealaltă parte în termen de 5 zile a declanșarea fenomenului și de a lua măsuri pentru limitarea consecințelor produse de efectele forței ore.

Art. 50. Forța majoră trebuie dovedită și susținută cu înscrisuri elaborate, în conformitate cu vederile legale în vigoare și însușite de organele abilitate de lege.

X. ALTE CLAUZE

Art. 51. Contractul de prestari servicii silvice constituie titlu executoriu pentru sumele datorate de beneficiar prestatorului, pentru serviciile/lucrările executate de acesta din urmă, respectiv pentru sumele datorate de către prestator beneficiarului.

Art. 52. Prestarea serviciilor silvice este supusă prevederilor Legii nr. 46/2008 privind Codul Silvic, aplicat, și reglementarilor subsecvențe acestuia, amenajamentelor silvice, normelor tehnice, ordinelor și instrucțiunilor în vigoare în materie de gospodărire și gestionare durabilă a pădurilor/perdelor și a măsurilor de protecție.

Art. 53. Beneficiarul are dreptul să solicite explicații verbale sau scrise de la prestator, legate de executarea contractului, sau să participe la executarea controalelor de fond/parțiale și la verificarea lucrărilor executate de prestator.

Art. 54. La semnarea contractului, beneficiarul poate nominaliza persoana împuternicită notarial și să fie înscrisă în contract și care să-i reprezinte interesele pe perioada derulării contractului.

Art. 55. Aplicarea regimului silvic în fondul forestier care face obiectul prezentului contract este supusă controlului autorității publice centrale care răspunde de silvicultură și a unităților sale teritoriale.

Art. 56. Orice modificare/completare a legislației, normelor și instrucțiunilor care definesc regimul silvic, înfașăptuită pe perioada derulării contractului, obligă părțile să adapteze clauzele contractuale, în conformitate cu aceste modificări și completări.

Art. 57. Noi, părțile contractante, declarăm că suntem de acord cu prezentul contract astfel cum a fost redactat, întrucât exprimă voința noastră liberă și neviciată.

Art. 58. Dispozițiile prezentului contract se completează cu prevederile codului civil și cu prevederile legislației silvice.

Art. 59. Contractul va fi interpretat, în caz de nevoie, după legislația română.

Art. 60. Termenul „zi”, din contract, are semnificația de zi calendaristică.

Art. 61. Anexele cu harta amenajistică, fișa tehnică a pădurii, procesul-verbal de predare-primire și planurile de lucrări fac parte integrantă din contract, dacă se întocmesc și se menționează în textul contractului.

Art. 62. Prezentul contract s-a încheiat astăzi 21.03.2016 în trei exemplare, din care un exemplar la Direcția silvică, unul la ocolul silvic și unul la beneficiar.

PRESTATOR

BENEFICIAR

DIRECȚIA SILVICĂ PRAHOVA

[Handwritten signature]

Prin împuternicit



